INFOGRÁFICO

Jovens com deficiência no Brasil

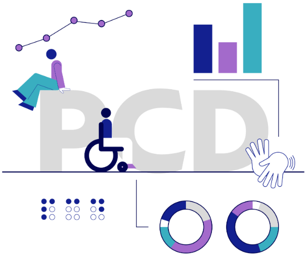

1,7 milhão de jovens com deficiência = **3,5%** dos jovens de 15 a 29 anos

PERFIL E DISTRIBUIÇÃO GEOGRÁFICA DE JOVENS COM DEFICIÊNCIA

FAIXA ETÁRIA

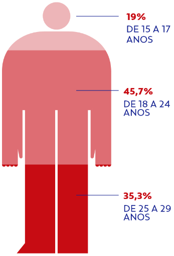

COR/RAÇA

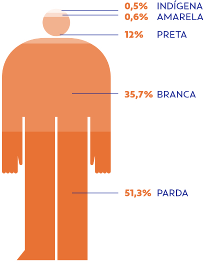

SEXO

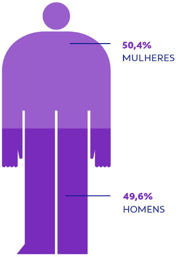

ÁREA

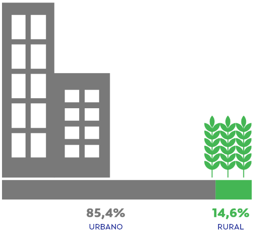

REGIÃO

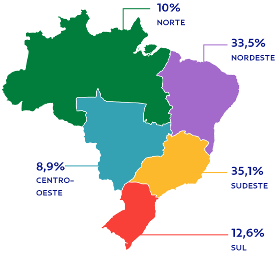

SITUAÇÃO EDUCACIONAL DE JOVENS COM DEFICIÊNCIA

A educação é um direito de todas as pessoas e deve ser assegurada em todos os níveis de ensino.

Contudo, observam-se muitas desigualdades de acesso, permanência e elevado atraso escolar, principalmente entre aqueles com deficiência.

Há um percentual elevado de jovens com deficiência fora da escola, sem concluir a educação básica. Além disso, muitos se encontram em atraso escolar.

Situação de escolarização dos jovens com e sem deficiência

JOVENS DE 15 A 17 ANOS

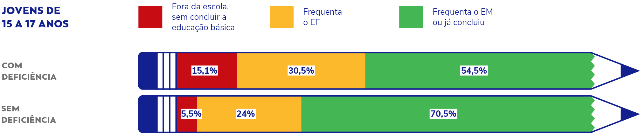

JOVENS DE 18 A 24 ANOS

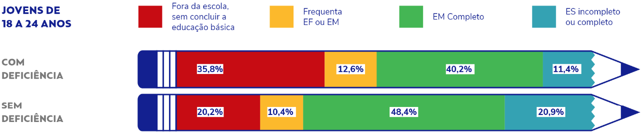

JOVENS DE 25 A 29 ANOS

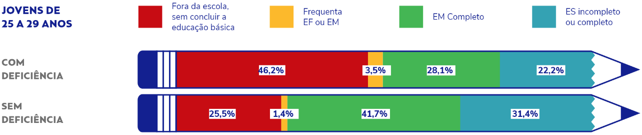

JOVENS COM DEFICIÊNCIA FORA DA ESCOLA SEM CONCLUIR A EDUCAÇÃO BÁSICA

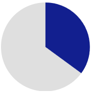

Entre os jovens com deficiência, **35% estão fora da escola sem concluir a Educação Básica. Cerca de**

600 mil jovens.

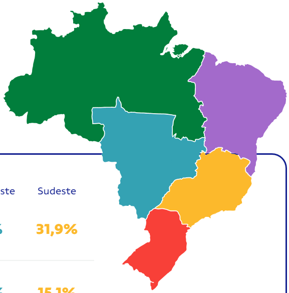

	Nordeste	Sul	Norte	Centro-oeste	Sudeste
Jovens com deficiência	38,8%	38,2%	36,7%	32,1%	31,9%
Jovens sem deficiência	23,2%	20,8%	22,6%	19,8%	15,1%

Percentual de jovens fora da escola sem concluir a educação básica por sexo

SEXO

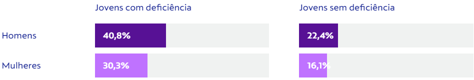

Percentual de jovens fora da escola sem concluir a educação básica por cor/raça

COR/RAÇA

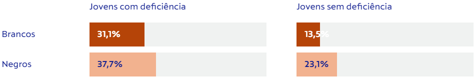

Percentual de jovens fora da escola sem concluir a educação básica por área

ÁREA

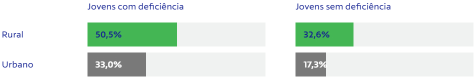

SITUAÇÃO DO TRABALHO DE JOVENS COM DEFICIÊNCIA

As desigualdades educacionais geram consequências na inserção digna no mundo do trabalho.

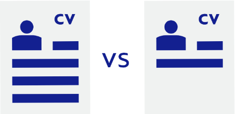

Taxa de ocupação

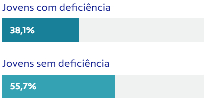

Ainda que os jovens tenham o mesmo nível de escolaridade, aqueles com deficiência possuem maior dificuldade de acesso ao mercado de trabalho.

Jovens sem instrução e com ensino fundamental incompleto:

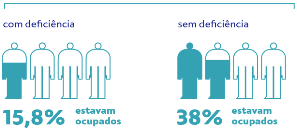

No extremo oposto, pessoas com nível superior:

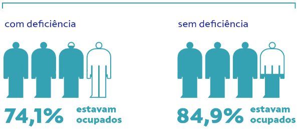

Taxa de Informalidade

A informalidade está presente em grande parte dos postos de trabalho das juventudes e impacta mais os jovens com deficiência.

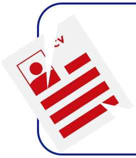

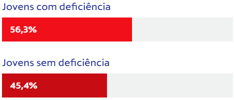

Taxa de desemprego

A falta de oportunidades de emprego para as juventudes é um desafio maior para pessoas com deficiência.

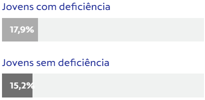

A taxa de desemprego entre jovens é historicamente elevada. O desafio é maior para jovens com deficiência, sobretudo para as mulheres, para os/as pretos e pardos.

Taxa de desemprego entre jovens com deficiência

21,5% **Feminino**

14,3% **Masculino**

18,4% **Pretos ou pardos**

17,4% **Brancos**

Rendimento médio do trabalho

O rendimento médio do trabalho de jovens com deficiência é 18% menor que o de jovens sem deficiência.

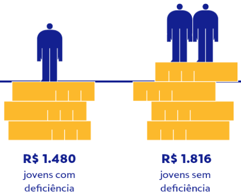

SEXO

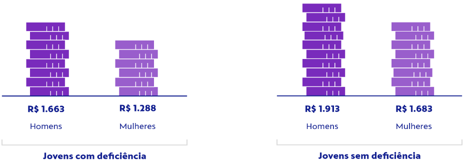

Jovens mulheres com deficiência ganham, em média,
23% menos
que jovens homens com deficiência.

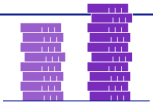

COR/RAÇA

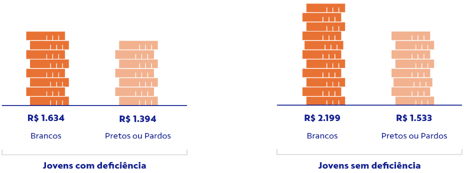

Jovens negros com deficiência ganham, em média,
26% menos
que jovens brancos sem deficiência.

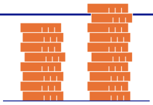

Fonte: IBGE. Pnad Contínua, 3º trimestre de 2022. Módulo pessoas com deficiência.

Nota: Definição de jovens com deficiência: pessoas de 15 a 29 anos que responderam ter muita dificuldade ou não conseguir de modo algum em ao menos um dos domínios funcionais investigados (enxergar, ouvir, andar, funcionamento dos membros superiores, cognição, autocuidado e comunicação), mesmo utilizando aparelho de auxílio.

Elaboração: Assessoria de Pesquisa e Avaliação da Fundação Roberto Marinho.

QUER SABER MAIS SOBRE AS JUVENTUDES? ACESSE JUVENTUDESETRABALHO.QEDU.ORG.BR